

Bad Weißenstadt

GASTGEBER & WISSENSWERTES



bad weißenstadt®
siebensterne
mit seeblick





Großer Waldstein

Bad Weißenstadt von A - Z

- Ärzte**
 FACHÄRZTE FÜR ALLGEMEINMEDIZIN
 Martin Mörtel
 Facharzt für Innere Medizin,
 Hausärztliche Versorgung,
 Notfallmedizin, Klinische Akut- und
 Notfallmedizin
 Zeller Straße 30
 Tel.: 09253 1666

 NATURHEILPRAXIS
 Susanne Lang-Aßmann
 Gartenstraße 71
 Mobil: 0170 8517722

 ZAHNARZT
 Dr. med. dent. Christina Langel
 Kirchenlamitzer Straße 1
 Ecke Marktplatz
 Tel.: 09253 387

 Dr. med. dent. Franz Oswald
 Martin-Luther-Straße 1
 Tel.: 09253 221

 TIERARZT
 Dr. Nadja Brey
 Hauptstraße 80
 95482 Gefrees
 Tel.: 09254 961177

 Dr. med. vet. Gregor Tilch
 Marktplatz 2
 95195 Röslau
 Tel.: 01 73 9 80 04 87
- Apotheke**
 Stadtapotheke
 Kirchenlamitzer Straße 38
 Tel.: 09253 272
- Angeln**
 Angelscheine sind erhältlich bei:
 Campingplatz und
 Tankstelle AVIA
 Fischereischeine sind am Heimatort
 zu beantragen
- Baden**
 Weißenstädter See | Badezone

 Städtisches Freibad „Stadtbad“
 am Campingplatz (Eintritt frei)

 Baden in näherer Umgebung
 Bad Alexandersbad/Waldbad
 Fichtelberg/Fichtelsee
 Kirchenlamitz/Naturbad
 Tröstau/Petzelsweiher
 Zell/Freibad
- Bahnhof**
 Bahnhof Röslau (8 km)
 Bahnhof Kirchenlamitz Ost (10 km)
 Bahnhof Münchberg (16 km)
 Bahnhof Marktredwitz (23 km)
 Bahnhof Hof (25 km)
- Ballonfahrten**
 Werner Hüttel
 Mobil: 0171 2313734

 Hot Air Ballon Team Hof e.V.
 Am Lamitzgrund 29
 95158 Kirchenlamitz
 Tel.: 09285 6636
- Banken**
 Sparkasse Hochfranken
 Kirchenlamitzer Straße 42
 Telefon: 09281/8170

 Raiffeisenbank Hochfranken West e.G.
 Kirchenlamitzer Straße 18
 Tel.: 09253 977000
- Beauty und Spa**
 Kurzentrum Bad Weißenstadt
 am See
 Im Quellenpark 1
 Tel.: 09253 9545-0

 Siebenquell GesundZeitResort
 Thermenallee 1
 Tel.: 09253 95460-3053

 Kosmetik Anna Pietschka
 Marktplatz 4
 Tel.: 0170 7344305

 Barnickel Erika
 Kirchenlamitzer Str. 54
 Tel.: 09253 8250

 BS-thetic - Svenja Bauer
 Kirchenlamitzer Str. 6
 Tel.: 015208548810
- Bergwerke**
 Besucherbergwerk
 „Werra“/Rudolfstein
 (siehe auch unter Führungen)
 Gleissinger Fels/Fichtelberg
- Blumen**
 Der Blumenladen
 Wunsiedler Str. 3
 Tel. 09253 9546577
- Bullhead House**
 Großes Sommer- und Winterange-
 bot an verschiedenen Aktivitäten,
 z. B. Snowboardschule, Schneewan-
 dern, Fahrradkurse, Teamtraining,
 Jugendfreizeiten u. v. m.

 Bullhead House (19 km)
 Fleckl 13
 95485 Warmensteinach
 Tel.: 09277 975379
- Burgen, Schlösser und Parks**
 www.schloesser.bayern.de
 Plassenburg, Kulmbach (45 km)
 Neues Schloss, Bayreuth (40 km)
 Schloss Fantaisie, Donndorf (43 km)
 Eremitage, Bayreuth (36 km)
 Theresienstein, Hof (30 km)
 Bürgerpark Katharinenberg,
 Wunsiedel (16 km)
- Buslinien**
 VGN Verkehrsverbund
 Großraum Nürnberg
 www.vgn.de
 Tickets bestellbar unter: shop.vgn.de
 App: vgn.de/service/app

 Verkehrsgemeinschaft
 Fichtelgebirge
 Thiersheimer Str. 26
 95615 Marktredwitz
 Tel.: 0180 3222478
 www.vgf-web.de

 Fichteltaxi
 Bestellung mind. 1 Stunde vor der
 jeweiligen Abfahrtszeit unter der
 Nr. 0151 51958841
 Zentrale Stelle ist:
 Bischofsgrün, Bahnhofstr. 1
 Mail: fichteltaxi@gmail.com

 Radl-Bus
 01.05. - 01.11. Sa, So + Feiertag,
 Online reservierbar unter
 www.fichtelgebirge.bayern/radbus
- Bücherei**
 Bücherecke Kur- & Tourist-
 Information Bad Weißenstadt
 Wunsiedler Straße 4
 Tel.: 09253 95030

 Wilsbergensis
 Marktplatz 5
 Tel.: 0151 17337105
 www.wilsbergensis.de
- Citybücherei Wunsiedel**
 Marktplatz 1
 95632 Wunsiedel (13 km)
 Tel.: 09232 602167
- Camping**
 Campingplatz direkt am
 Weißenstädter See
 Badstraße 91
 Tel.: 09253 288
 Tel.: 0160 94757734
- Eislaufen**
 Hutschenreuther Eissporthalle
 Selb (26 km)
 Eisstadion Bayreuth (37 km)
- Fitness-Studio**
 Siebenquell GesundZeitResort
 Thermenallee 1
 Tel.: 09253 95460-3030
- Friseur**
 Haarscharf
 Kirchenlamitzer Str. 4
 Tel.: 09253 1685

 Friseur im Kurzentrum
 Bad Weißenstadt am See
 Im Quellenpark 1
 Tel.: 09253 9545436

 Michaela Jähn - ela on tour -
 der mobile Friseur
 Tel.: 0160 94908979
- Fundbüro**
 Stadt Bad Weißenstadt / Rathaus
 Kirchplatz 1 / 1. OG
 Tel.: 09253 9500
- Fußpflege**
 Barnickel Erika
 Kirchenlamitzer Str. 54
 Tel.: 09253 8250

 Kurzentrum Bad Weißenstadt
 am See
 Im Quellenpark 1
 Tel.: 09253 9545-0

 Siebenquell GesundZeitResort
 Thermenallee 1
 Tel.: 09253 95460-3053



Besucherbergwerk Werra



Dieses zunächst unscheinbare Bergwerk ist das erste Uranbergwerk der Bundesrepublik Deutschland und war zwischen 1950 und 1957 in Betrieb. Gefördert wurde das Uranerz Torbernit. Unter dem Tarnnamen „Zinnerz-Untersuchungsbetrieb“ wurde es bis in eine Tiefe von 280 Metern und einer Gesamt-Streckenlänge von fast vier Kilometern ausgebaut. Davon können im Rahmen von Führungen heute ca. 300 Meter besichtigt werden. Führungen sind in den Monaten Mai – September möglich.

Termine und Anmeldung: Kur- & Tourist-Information Bad Weißenstadt.

Führungen



Analoge Abenteuerliche Tag- & Nachtführung durch das ober- & unterirdische Bad Weißenstadt“
Dauer: ca. 2 Stunden
Jeden letzten Freitag im Monat.
Weitere Termine gerne auf Anfrage!
Kerstin Olga Hirschmann,
Tel. 01 51 17 33 71 05
Philipp Charaoui,
Tel. 01 57 38 73 39 14
Tino Jahreis,
Tel. 01 71 4 46 80 22

Besucher Bergwerk „Werra“
Mai – September
Termine & Anmeldung:
Kur- & Tourist-Information
Tel.: 09253 95031

Kräuterführungen
Monika Bayer
Tel.: 01 51 6102 04 01

Greifvogelpark

Katharinenberg Wunsiedel (15 km)
Am Katharinenberg
Tel.: 09232 8819999

Golf

Golfplatz Fahrenbach
Fahrenbach 1, Tröstau (13 km)
Tel.: 09232 882345

Inline-Skating

Direkt am Weißenstädter See und in der Umgebung

Jugendherberge/ Schullandheim

Schullandheim Bad Weißenstadt
Sparnecker Str. 80
Tel.: 09253 385

Jugendherberge Wunsiedel
Am Katharinenberg
Tel.: 09253 915600

Kegeln

Sporthotel Kaiseralm,
Bischofsgrün (8 km)
Kurhaus Bischofsgrün (8 km)
Bowlingwelt Marktredwitz (22 km)

Kinderspielplätze

Badstraße, Galgenberg, Grabengasse, Wohngebiet Lederer, Weißenstädter See, Birk, Meierhof, Ruppertsgrün, Voitsumra, Schönwind, Weiherhöfen, Weißenhaid und zwei Wasserspielplätze am See

Kino

Cineplanet Marktredwitz (22 km)
Tel.: 09231 9732815

Central Kino Center Hof (28 km)
Tel.: 09281 142488

SPEKTRUM Selb /
KINO.KULTUR.CAFE (25 km)

Kirchen

St.-Jakobus-Kirche (evang.)
Marktplatz
Tel.: 09253 276
Gottesdienst: Sonntag 9:30 Uhr

Kath. Pfarrkirche Maria Immaculata
Goethestraße
Tel.: 09253/258
Samstag Vorabendmesse
Sonntag Gottesdienst

Friedhofskirche
Bayreuther Straße

Kapelle im Siebenquell
GesundZeitResort
Thermenallee 1

Stiftsbasilika Waldsassen (50 km)
Tel.: 09632 1387

Dreifaltigkeitskirche Kappl (51 km)
Tel.: 09632 502139

Wallfahrtsbasilika Marienweiher
(26 km)
Pilgerbüro Tel.: 09255 808147

Krankenhaus

Klinikum Münchberg
Hofer Straße 40
Tel.: 09251 8720

Klinikum Fichtelgebirge
Haus Marktredwitz
Schillerhain 1-8
95615 Marktredwitz
Tel.: 09231 8090

Kurpark



Infostelle des Geo- und Naturparks Fichtelgebirge
Bayreuther Straße im Kurpark Bad Weißenstadt am See

Ladestationen

E-Bike Ladestation
Am See, Nähe Stadtweiherweg
Campingplatz
Infoscheune, Bayreuther Straße
(Innenbereich)

Auto Ladestation
Kirchenlamitzer Str. / Ecke Gartenstraße
(gegenüber Apotheke)

Lehr- und Sichtgarten

„Kleiner botanischer Garten“ des
Obst- und Gartenbauvereins
Wunsiedler Straße (an der Eger)



Loipen

Ausführliche Tourenvorschläge
und Karten erhalten Sie bei der
Kur- & Tourist-Information
Tel.: 09253 95030

Aktueller Schneebericht unter
www.fichtelgebirge.bayern/natur/
wintersport

Massage

Massagepraktiker/Körperarbeit
Christian Pfaller
OT Birk 17 A, Bad Weißenstadt
Tel. und WhatsApp: 0151 12122335

Kurzentrum Bad Weißenstadt am See
Im Quellenpark 1
09253 9545-0

Siebenquell GesundZeitResort
Thermenallee 1
Medical SPA
09253 95460 3053

Minigolf

Adventure Golf in Hof
Untreusee 4 (25 km)
Tel.: 09281 1600441

Minigolfanlage Bad Berneck
Im Kurpark (22 km)
Tel.: 01 78 3 294955

Museen

Betriebsmuseum der
Gelo Holzwerke
Tel.: 09253 9550
Besichtigung nach Vereinbarung

Fichtelgebirgsmuseum
Wunsiedel (11 km)

Deutsches
Dampflok-Museum
Neuenmarkt (25 km)

Porzellanikon Selb (25 km)

Oberfränkisches
Bauernhofmuseum
Kleinlosnitz (14 km)

Volkskundliches Gerätemuseum
Arzberg (22 km)

Automobil-Museum
Fichtelberg (17 km)

Freilandmuseum
Grasemann
Warmensteinach (17 km)

Comic Museum Erika Fuchs Haus
Schwarzenbach/Saale (16 km)

Granitlabyrinth mit Infozentrum
am Buchhaus/Kirchenlamitz (7 km)

Naturpark Fichtelgebirge

Die Stadt Bad Weißenstadt liegt
mitten im Naturpark Fichtelgebirge.

Naturpark Fichtelgebirge e.V.
Wunsiedel
Tel.: 09232 80-533

Infostelle: Scheune am Kurpark
Bad Weißenstadt, Bayreuther Straße

Nordic Walking

Am Großen Waldstein und
Epprechtstein.

Ausführliche Tourenvorschläge
und Karten erhalten Sie bei der
Kur- & Tourist-Information
Tel.: 09253 95030

Parkplätze (öffentlich)

An der Eger (Wunsiedler Straße)
(kostenlos)

Am Weißenstädter See /
Segelgelände
Bayreuther Straße (kostenpflichtig)

Am Weißenstädter See
Badstraße (Nähe Campingplatz,
kostenpflichtig)

Innenstadtgebiet
Marktplatz (kostenlos)

Physiotherapie

Anna Kober
Kirchenlamitzer Straße 30-32
Tel.: 09253 8180

Siebenquell GesundZeitResort
Thermenallee 1
Tel.: 09253 95460-3053

Kurzentrum Weißenstadt am See
Im Quellenpark 1
Tel.: 09253 95450

Praxis für Physiotherapie
und Osteopathie
Beate Hoffmann
Am Lohbrunnen 54
Tel.: 0177 5521170

Polizei

Polizeiinspektion Wunsiedel
Kemnather Straße 31
Tel.: 09232 99470

Post

Postagentur Bad Weißenstadt
Wunsiedler Straße 18
Tel.: 09253 954157
Öffnungszeiten:
Mo, Di, Do, Fr 8.30 – 12.00 Uhr
und 14.30 – 18.00 Uhr
Mi & Sa 8.30 – 12.00 Uhr

Psychotherapie

Praxis für Psychotherapie

Dipl.-Psychologin Henriette Sauer
Marktplatz 3
Termine nach Vereinbarung
Tel.: 09253 3270326

Tiefenpsychologische Psychotherapie
Dipl. Psych. Walter Kunisch
Zeller Straße 3
Tel.: 09253 9544480

Radeln

E-Bike-Verleih und
Radler-Café FichtelRad
Ruppertsgrün 13
Tel.: 09253 249986

Ausführliche Tourenvorschläge
und Karten erhalten Sie bei der Kur-
& Tourist-Information
Tel.: 09253 95030

Reiten

Reiterhof Finkenmühle
Finkenmühle 2
Tel.: 0160 2198988

Reitstall Träger
Vordorf 18
Tröstau (7 km)
Tel.: 09232 4774

Rodelbahn

Talstation Ochsenkopf-Nord,
Bischofsgrün:
Allwetterrodelbahn Alpin Coaster,
Tel.: 09276 604

Rodeln

Kurpark Bad Weißenstadt
Bayreuther Straße
Tel.: 09253 9500

Waldsteinhaus (5 km)
Talstation Bischofsgrün (10 km)
Bleamlalm Fichtelberg (17 km)

Sauna

Siebenquell GesundZeitResort
Thermenallee 1
Tel.: 09253 9546-3020

Segeln

Möglich am Weißenstädter See
Info + Kontakt: Segelverein
Bayreuther Straße 54
Tel.: 09253 8388

Seilbahn

Eine Seilbahn zum
Ochsenkopf gibt es an der
Talstation Ochsenkopf-Nord in
Bischofsgrün (10 km)
und zum Ochsenkopf Süd in Fleckl
(18 km)

Skifahren

Alpinmöglichkeiten:
Bischofsgrün (10 km)
Fichtelberg (17 km)
Mehlmeisel (21 km)
Warmensteinach (21 km)

Schneebericht:
[www.fichtelgebirge.bayern/natur/
wintersport](http://www.fichtelgebirge.bayern/natur/wintersport)

Surfen



Surfclub Weißenstadt
Jochen Berthold
Schwarzweiherweg 2
Tel.: 09253 8524

Tankstelle

AVIA - Färber GmbH
Bayreuther Str. 36
Tel.: 09253 228

Taxi /Mietauto

Hilpert GmbH Mietauto-Omnibus
Tel.: 09253 8114

Tennis

Tennisplätze Bad Weißenstadt
Badstraße 84
Tennishütte geöffnet von
Mai – September
Schlüssel für die Anlage erhältlich:
Kur- & Tourist-Information und
an der Rezeption Siebenquell
GesundZeitResort

Therme

Siebenquell GesundZeitResort
Thermenallee 1
Tel.: 09253 9546-3020

Tretbootverleih

Zur SEEfahrt am Weißensädter See
(Tretboote, Wasserfahrräder,
Sundowner-Fahrt)
Tel: 0176 47004441

Volkshochschule

Geschäftsstelle Bad Weißenstadt:
Stadt Bad Weißenstadt, Kirchplatz 1
Tel.: 09253 9500

Wasser – Quelle des Lebens

Kostenlose Dauerausstellung in der
Infoscheune am Kurpark,
Bayreuther Straße

Wasser - Quelle des Lebens
Eger-Lebenspfad

Eger Informationsweg
am Weißenstädter See
Lebenspfad mit 900 m langem
Weg und Aussichtspunkt -
barrierefreier Pfad

Wandern

Über 100 km markiertes
Wegenetz zwischen Waldstein
und Schneeberg
Tourenvorschläge und Karten
erhältlich in der
Kur- & Tourist-Information
Tel.: 09253 95030

Unterkünfte

Infos erhältlich an der Kur- &
Tourist-Information
Tel.: 09253 95030

Wohnmobilstellplätze

Campingplatz direkt am
Weißenstädter See
Badstr. 91

Siebenquell GesundZeitResort
Thermenallee 1
(gegenüber des Thermeneingangs)
Anmeldung unter
Tel.: 09253 954600

Zoos und Tierparks

- Greifvogelpark Wunsiedel
- Wildpark Mehlmeisel
- Zoo Hof

Lieber Feriengast,

vielen Dank für Ihr Interesse am Weißenstädter See und der schönen Landschaft des Fichtelgebirges. Wir sind sicher, dass Sie bei unserem vielfältigen Angebot an Hotels, Pensionen, Erholungsheimen, Ferienwohnungen oder -häusern und privaten Unterkünften bis zum Campingplatz ein Domizil finden, das die schönste Zeit des Jahres zu einem unvergessenen Erlebnis werden lässt.

Hinweise zur Preisgestaltung

Zimmer: Die in den Anzeigen und Tabellen genannten Preise sind Inklusivpreise pro Gast und Tag bei einem Mindestaufenthalt von 3 Tagen bei Übernachtung mit Frühstück bzw. Halbpension oder Vollpension.

Ferienwohnung: Für Ferienwohnungen gilt der Preis pro Tag bei einem Mindestaufenthalt von 7 Tagen für die in den Anzeigen und Tabellen genannte Personenzahl. Die Preise entsprechen dem Stand der Drucklegung. Unvorhersehbare, außergewöhnliche Kostensteigerungen können eine Nachkalkulation erforderlich machen. Auf zeitbedingte Veränderungen haben wir keinen Einfluss. Aus Gründen der Neutralität können wir keine Unterkünfte empfehlen.

Hotel: Die Preise gelten pro Übernachtung. Die Sterne sind nach DEHOGA vergeben.

Haftungsausschluss

Die in diesem Verzeichnis enthaltenen Angaben und Fotos beruhen auf den von den Betrieben und Privatvermietern gemachten Angaben, für deren Vollständigkeit und Richtigkeit keine Gewähr übernommen wird. Für Satzfehler, Fehler der Datenübertragung, Auslassungen, falsche oder unvollständige Preisangaben, zeitbedingte Veränderungen usw. wird keine Haftung übernommen.

Reise-Rücktrittskosten-Versicherung

Wir empfehlen unseren Gästen den Abschluss einer Reise-Rücktrittskosten-Versicherung, da eine solche nicht im genannten Preis enthalten ist. Wenn die gebuchte Reise aus wichtigen Gründen, z.B. Krankheit oder Unfall, abgebrochen werden muss oder nicht angetreten werden kann, dann schützt die Reise-Rücktrittskosten-Versicherung vor finanziellen Folgen.

Kurbeitrag

Bitte beachten Sie, dass das Kommunalunternehmen Kurortentwicklung Bad Weißenstadt am See einen Kurbeitrag erhebt. Dieser ist saisonabhängig (2,50€ pro Gast/Tag in der Sommersaison, 2,00€ in der Wintersaison) und kann ermäßigt sein. Die Abrechnung erfolgt über den Vermieter. Weitere Informationen finden Sie unter www.ku-weissenstadt.de

Impressum

Kur- & Tourist-Information Bad Weißenstadt
Wunsiedler Straße 4
95163 Bad Weißenstadt

Telefon: 09253 950-30
E-Mail: tourist@weissenstadt.de
www.weissenstadt.de

Redaktion:
Kur- & Tourist-Information Bad Weißenstadt

Die Angaben wurden sorgfältig erhoben und bearbeitet. Änderungen und Irrtum vorbehalten. Dieser Prospekt dient lediglich der Absatzförderung und Ihrer Information. Aus unzutreffenden Angaben oder nicht erfüllten Leistungszusagen des jeweiligen Leistungsträgers kann keine Schadenersatzpflicht geltend gemacht werden. Fotografien, Texte und Grafiken sind Eigentum der Kur- & Tourist-Information Bad Weißenstadt, der einzelnen Unternehmen oder Betreiber der Unterkünfte. Nachdruck, auch auszugsweise, nur mit vorheriger Genehmigung des Herausgebers möglich.



Waldgesundheit in Bad Weißenstadt am See



Saubere Luft einatmen, die Stille des Waldes bewusst wahrnehmen, über zarte Fichtenspitzen streichen und dabei sich selbst spüren. Das bedeutet Waldgesundheitstraining in Bad Weißenstadt am See.

Das Projekt Wald & Gesundheit

Bad Weißenstadt ist einer der Pilotorte, die sich am Projekt „Wald & Gesundheit“ beteiligen, das im Jahr 2019 durch den Bayerischen Heilbäder-Verband ins Leben gerufen wurde.

Partner des Projektes ist das Bayerische Wirtschaftsministerium. Geleitet wird es von Prof. Dr. Dr. Angela Schuh vom Lehrstuhl für Public Health und Versorgungsforschung (IBE) der Ludwig-Maximilians-Universität München (LMU).

Im Rahmen des Projektes wurden Kriterien für Kur- und Heilwälder entwickelt, Waldgesundheitstrainer und -therapeuten ausgebildet und individuelle Präventions-, Therapie- und Rehabilitationsangebote in Verbindung mit dem Wald entwickelt. Das Projekt gilt als zukunftsweisende Innovation im Gesundheitstourismus.

Kurwald Bad Weißenstadt

Ein Kur- oder Heilwald ist ein wertvoller Bestandteil des medizinisch-therapeutischen Angebots in Kurorten und Heilbädern. Er bietet reine Luft, ein gesundes Waldinnenklima und wohltuende Ruhe. Im Kurwald von Bad Weißenstadt werden Erholung und Gesundheit inmitten einer einzigartigen Naturlandschaft erlebbar.

Ihre Gesundheit hat bei uns oberste Priorität!



Kurpark



Der kleine, feine Kurpark in Bad Weißenstadt birgt die große Geschichte der Steinverarbeitung im Fichtelgebirge. Schnuppern Sie sich durch den kleinen Kräutergarten, erfrischen Sie sich im Kneipp-Tretbecken und genießen Sie die Staudenblüten, die den Bachlauf nebenan zur Vielfaltsoase machen. Oder machen Sie es sich auf den Wellnessliegen bequem und lassen Sie den Blick über den Weißenstädter See, die blühenden Wiesen und in die Baumkronen schweifen.

Waldgesundheitstraining in Bad Weißenstadt am See

Die weitläufigen Wälder rund um Bad Weißenstadt am See eignen sich hervorragend, um tief in die Atmosphäre des Waldes einzutauchen. Dabei werden alle fünf Sinne angesprochen. Es geht nicht um Wandern, Joggen, Pilze suchen oder Pflanzen bestimmen, sondern darum, achtsam mit sich und der Umgebung zu sein, zur Ruhe kommen und sich Zeit nehmen für das eigene Wohlbefinden. Beim Waldgesundheitstraining werden verschiedene Entspannungsübungen mit Bewegung und Wahrnehmung in Achtsamkeit verbunden. Die wohltuende Wirkung auf Körper, Geist und Seele ist nicht nur für die Teilnehmer zu spüren, sondern inzwischen auch wissenschaftlich belegt. In zahlreichen Studien wurden die positiven Auswirkungen auf den menschlichen Organismus nachgewiesen:

- Stärkung des Immunsystems
- Senkung des Blutdrucks
- Stärkung des Herz-Kreislaufsystems
- Unterstützung der Atemwege
- Stressabbau
- Förderung von Konzentration und Kreativität
- Prävention von Burn-out und Erschöpfungszuständen

Das Angebot, das Bad Weißenstadt Ihrer Gesundheit macht, ist einzigartig: Natur, Ruhe, saubere Luft, Bewegung, Baden, Thermalwasser, Radontherapie, Wellness, Massage – und vor allem Glücksgefühle erleben.

Kur- & Tourist-Information Bad Weißenstadt

HEILBAD im Naturpark Fichtelgebirge

Wunsiedler Straße 4

95163 Bad Weißenstadt

Tel.: 09253 95030

www.weissenstadt.de/waldgesundheit



Gesundes
Fichtelgebirge

Bad Alexandersbad • Bad Berneck
Bad Weißenstadt • Bischofsgrün



Gesundes Fichtelgebirge

Zwei Thermen, Heilklima, Radon, Moor,
Kneipp'sche Anwendungen, GesundZeitReise,
Panoramabad, Luft, Erholung, Atmen,
Prävention & Waldgesundheitstraining –
Wellness für Körper, Geist und Seele.



Gönnen Sie sich eine
Auszeit und wählen Sie
Ihr ganz persönliches
Wellness-
programm!

www.gesundes-fichtelgebirge.de

Klingt traumhaft?

Bei uns finden Sie die perfekte Auszeit,
um Ihr Wohlbefinden zu fördern. Wir
helfen Ihnen dabei in unseren vier Ge-
sundheitsorten, Mineral- und Moorheil-
bad Bad Alexandersbad, Kneippheilbad

Bad Berneck, Heilklimatischer Kurort
Bischofsgrün und Heilbad mit
Heilquellenkurbetrieb und Therme
Bad Weißenstadt am See.
Eintauchen – Erleben – Entspannen!

ILE Gesundes Fichtelgebirge e.V.

Büro: Hauptstraße 34
Post: Jägerstraße 9
95493 Bischofsgrün
T 01512 8722247
www.gesundes-fichtelgebirge.de

© Tourismuszentrale Fichtelgebirge | Foto: Florian Trykowski



Leupoldt®
LEBKUCHEN-
MANUFAKTUR SEIT 1905

SHOP & CAFÉ

FEINE LEUPOLDT® OBLATEN-LEBKUCHEN
UND PEMA® VOLLKORN-SPEZIALITÄTEN.

Verweilen, probieren, genießen,
inspirieren lassen und entdecken.

ÖFFNUNGSZEITEN:

Januar - September Montag - Samstag 10 - 17 Uhr

Oktober - Dezember Montag - Samstag 10 - 18 Uhr

Goethestr. 23 · 95163 Bad Weißenstadt am See · Tel. 09253 89-54 · www.lustaufvollkorn.de



UNTERKÜNFTE

EZ = Einzelzimmer

DZ = Doppelzimmer

DBZ = Dreibettzimmer

ÜF = Übernachtung mit Frühstück

HP = Übernachtung mit Halbpension

VP = Übernachtung mit Vollpension

FeWo = Ferienwohnung, Tiny-Häuser

qm = Größe der Wohnung

VS/NS = Vor-/Nachsaison







HS = Hauptsaison (Ostern, Pfingsten, Weihnachten, sowie Juli und August)

Die bei den Betrieben aufgeführten Sterne sind das Ergebnis einer freiwilligen Klassifizierung. Bei Privatvermietern erfolgt die Klassifizierung nach den Vorgaben des DTV. Betriebe, die in der Preistabelle keinen Stern tragen, haben sich bislang nicht an der Klassifizierung beteiligt. Aufgrund des Fehlens von Sternen können keine Rückschlüsse auf das Niveau des Hauses gezogen werden.

- ★★★★★ **Luxus**
Erstklassige Gesamtausstattung mit besonderen Zusatzleistungen
- ★★★★ **First Class**
Hochwertige Gesamtausstattung mit gehobenem Komfort
- ★★★ **Komfort**
Gute und wohnliche Gesamtausstattung mit gutem Komfort
- ★★ **Standard**
Zweckgemäße und gute Gesamtausstattung mit mittlerem Komfort
- ★ **Tourist**
Einfache und zweckgemäße Gesamtausstattung mit einfachem Komfort

-  Barrierefrei
-  Haustiere auf Anfrage
-  Haustiere nicht erlaubt
-  Dusche
-  Badewanne
-  Garten/Terrasse
-  Pool/Hallenbad

Gültig für Hotels, Gastshöfe & Pensionen

-  Frühstück
-  Bar
-  Fitnessstudio
-  Nichtraucherhotel
-  Fahrradverleih
-  Parkplatz

Hotels | Seite 13 – 15

Gasthöfe & Pensionen | Seite 16

Ferienwohnungen/Tiny-Häuser | Seite 17 – 24

Ferienhäuser | Seite 25 – 27

Campingplatz | Seite 30

Privatzimmer | Seite 32

Bauernhöfe | Seite 33

HOTEL



zum Waldstein
HOTEL & RESTAURANT

Hotel zum Waldstein

Kirchenlamitzer Straße 8
Tel.: 09253 9549574

info@hotelzumwaldstein.com
www.hotelzumwaldstein.com

Traditionshaus mit neuem Ambiente. Internationale Küche und Balkanspezialitäten. Alle Zimmer mit Dusche/WC, TV/WLAN.

Zimmer	Verpflegung	Preis €
DZ	ÜF	ab 80
EZ	ÜF	ab 50



„Am Räubershüttla“ mit Aussicht auf den Weißenstädter See



Siebenquell GesundZeitResort

Siebenquell GesundZeitResort GmbH & Co. KG
Thermenallee 1
95163 Bad Weissenstadt am See
Tel.: 09253 954600
info@siebenquell.com
www.siebenquell.com



Das Siebenquell GesundZeitResort bietet in nächster Nähe zum Weißenstädter See mit seiner Vielfalt an Gesundheits- und Wohlfühlangeboten die perfekte Umgebung für eine Auszeit, einen Verwöhnurlaub oder einen aktiven Urlaub im Fichtelgebirge. Unter einem Dach vereint das Resort ein 4-Sterne-Superior-Hotel mit eigener Therme, Saunawelt, GesundZeitReise, Beauty & SPA, Medical Wellness, Fitness-Studio und Gastronomie.

Das moderne 4-Sterne-Superior-Hotel verfügt über 124 lichterfüllte Zimmer und Juniorsuiten mit Balkon oder Terrasse. Kulinarische Genüsse mit einmaligem Panoramablick erleben Gäste im Hotelrestaurant und in der Kaminlounge mit Café und Bar in der 3. Etage. Erholung und Entspannung zaubern wohltuenden Anwendungen im Beauty & SPA. Das Angebot im Medical Wellness umfasst präventive Therapien für Gesundheit und Wohlbefinden.

Für Übernachtungsgäste ist die Nutzung des Fitness-Studios und der direkt angebundenen Therme mit Wasser-/Saunawelt und GesundZeitReise inklusive. Die Wasserpark lockt mit unzähligen Attraktionen, Poolbar, Sonnengalerie, Außenbecken und Liegewiese. Saunagästen stehen im Innen- und Außenbereich neun Erlebnissaunen, eine Infrarotkabine, Schneekammer, ein Thermalbecken sowie Ruhe- und Liegebereiche zur Verfügung. Herz des Siebenquell ist die GesundZeitReise mit sieben weiteren Mineralienbädern und Badelandschaften jahrtausendealter Kulturen.

Direkt gegenüber dem Thermeneingang befinden sich 14 Wohnmobilstellplätze mit Servicestation und Stromanschluss (Reservierung erforderlich). Im Siebenquell sind auch Hunde herzlich willkommen (Zimmer auf Anfrage). Kostenfreie Nutzung der Starkstromanschlüsse für PKW und E-Bike Akkuladung in der Tiefgarage.

Das Siebenquell GesundZeitResort ist idealer Ausgangspunkt für Wanderungen und Radtouren oder einen entspannten Spaziergang um den Weißenstädter See.

Inklusivleistungen
kostenfreier PKW-Außenstellplatz, 1 Flasche Mineralwasser auf dem Zimmer, eine Badetasche mit großem Badetuch und Bademantel, Badeslipper, freie Nutzung des Fitness-Studios und der Siebenquell Therme mit Wasser-/Saunawelt und GesundZeitReise

Siebenquell Therme
Öffnungszeiten und Eintrittspreise für Tagesgäste siehe
www.siebenquell.com/therme
Tel.: 09253 95460-3020

Zimmer	Verpflegung	Preis € pro Person/Tag
96 DZ	ÜF	ab 133
24 EZ	ÜF	ab 173
4 Suiten	ÜF	ab 173

Kinder bis 2,9 Jahre frei, 3 bis 11,9 Jahre ermäßigt

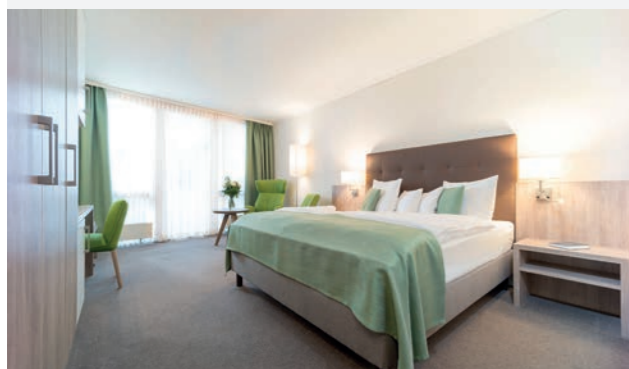

★★★★S



Kurzentrum Bad Weissenstadt am See

Gesundheitshotel Weissenstadt GmbH & Co. KG
Im Quellenpark 1
95163 Bad Weissenstadt am See
Tel.: 09253 95450
rezeption@kurzentrum-weissenstadt.de
www.kurzentrum-weissenstadt.de



Das Kurzentrum Bad Weissenstadt am See kombiniert Vier-Sterne Hotelkomfort mit einem breiten medizinischen Therapieangebot zu einem perfekten Gesundheits- und Verwöhnurlaub. Angeboten werden Wochen- und Kurzarrangements mit inkludierten Gesundheitsanwendungen sowie Individualaufenthalte. Das Hotel liegt einmalig direkt am Weißenstädter See und die behaglich eingerichteten Zimmer und Suiten – alle mit Balkon – bestechen durch ihren traumhaften Blick. Das Hotel verfügt über Zimmer mit Verbindungstüre und Zimmer mit teilweiser rollstuhlfreundlicher Ausstattung. Im Hotelrestaurant werden die Gäste kulinarisch verwöhnt. Das diätetisch geschulte Küchenteam nimmt dabei Rücksicht auf verschiedene Kostformen und Lebensmittelunverträglichkeiten. Im Rahmen der Ernährungsarrangements Basenfasten und Heilsames Intervallfasten werden spezielle Gerichte lecker und gesund serviert.

Auf ca. 2.000 m² kümmert sich ein Team aus Gesundheitsexperten mit vielfältigen Verwöhn- und Therapieanwendungen um das Wohl der Gäste: Naturfangopackungen, entspannende Massagen, anregende Kohlensäureanwendungen, beruhigende Wannenbäder, belebende Unterwassermassagen, verwöhnende Gesichts- und Körperbehandlungen, manuelle Therapie, Krankengymnastik, Elektrotherapie u. v. m. Das natürliche Heilmittel Radon wird im staatlich anerkannten Heilquellenkurbetrieb in vielfältigen Anwendungsformen verabreicht, z. B. bei Gymnastik im deutschlandweit einmaligen Radon-Heilwasser-Therapiebecken. Für einen besonderen Frischekick und Energieschub sorgen Gänge in die Ganzkörperkältekammer mit minus 110 °C.

In der großzügigen Bade- und Saunalandchaft – Schwimmbad mit ganzjährig beheiztem Außenbecken, Whirlpool, Infrarotkabine, Finnischer Sauna, Bio Sauna, Aroma- und Soledampfbad – lassen Gäste den Alltag hinter sich. In der Lounge & Bar mit Sonnenterrasse genießen sie Kaffee und Kuchen oder am Abend einen erfrischenden Cocktail. Der Seepavillon direkt am Uferweg lädt ebenfalls zum Verweilen ein.

Als Serviceleistung bietet das Hotel einen kostenfreien Gästebahndienst vom Bahnhof Marktredwitz sowie einen kostenpflichtigen Shuttleservice für beliebte Routen (Berlin, Dresden, Stuttgart) an. Auf dem Außenparkplatz stehen kostenpflichtige Typ-2-Ladesäulen zur Verfügung.

Inklusivleistungen
große Sauna- und Badelandschaft mit ganzjährig beheiztem Außenbecken, Tiefgaragenplatz, Badetasche mit Bademantel, Unterhaltungs- und Aktivprogramm

Zimmer	Verpflegung	Preis € pro Person/Tag
71 DZ	ÜF	ab 93
49 EZ	ÜF	ab 107

Preise für Suite und Kinderermäßigung auf Anfrage

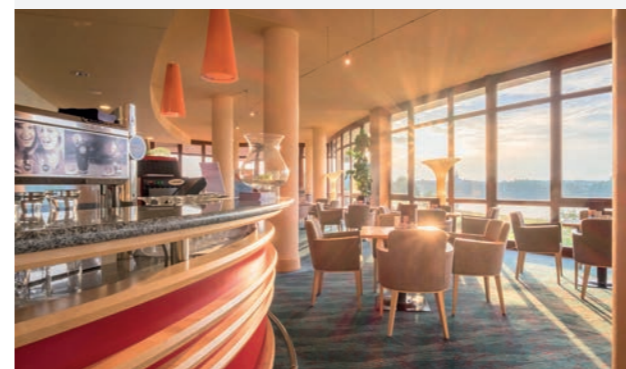

Beispielfoto: Premiumzimmer



★★★★

GASTHÖFE & PENSIONEN



Wirtshaus Birkenhof

Schönlind 29
95163 Bad Weißenstadt
Tel.: 09253 954 34 24
Fax: 09253 954 34 23
heidenreich@wirtshaus-birkenhof.de
www.wirtshaus-birkenhof.de

Herzlich Willkommen
bei Heidi und Thomas

„Zu Gast bei Freunden“
Getreu diesem Motto freuen wir uns,
Sie in gemütlich-lockerer Atmosphäre
mit fränkischer Küche verwöhnen zu
dürfen.

Am Fuße des Rudolfsteins in ruhiger
Waldrandlage wohnen Sie in gemütlich
ingerichteten Gästezimmern, die
alle mit DU/WC ausgestattet sind. Alle
Zimmer verfügen über Sat-TV, Sitzge-
legenheit und Kaffeemaschine.

Zudem befindet sich unser Haus in
unmittelbarer Nähe der „Rudolfstein-
Alpakas“ und dem „Siebenquell Ge-
sundZeitResort“.

Zimmer	Verpflegung	Preis €
EZ	ÜF	59
DZ	ÜF	44,50
Dreibett- zimmer		auf Anfrage

Kinder bis 3 Jahre frei, bis 12 Jahren ermäßigt



Landpension Heidi Machold

Familie Machold
Schönlind 3a
95163 Bad Weißenstadt
Tel.: 09253 274
info@landpension-heidi-machold.de
www.landpension-heidi-machold.de

Unser idyllisch gelegenes Gästehaus
am Fuße des Schneebergs und Ru-
dolfsteins erwartet Sie mit ländlich-
em Charme, Gemütlichkeit und
familiärer Führung.

Sie wohnen in modernen und ge-
mütlich eingerichteten Gästezim-

mern, die alle mit DU/WC und Flach-
bildfernseher ausgestattet sind.
WLAN ist kostenlos nutzbar.
Nach einer erholsamen Nacht kön-
nen Sie mit einem reichhaltigen
Frühstücksbuffet in den Tag starten.
Gerne gibt Ihnen der Hausherr Tipps
und Infomaterial für Wanderungen
und Ausflüge.

Unser großzügiges Grundstück allein
bietet vielfältige Entspannungsbe-
reiche an, sei es auf der blumenum-
rankten, überdachten Terrasse, am
gepflegten Seerosenteich, oder am an-
grenzenden Alpakagehege der Familie
Grießhammer. - Einfach Natur Pur!
Das Wirtshaus Birkenhof, mit einer
sehr guten Küche, ist nur 50m entfernt.
Die Therme Siebenquell erreichen
Sie mit dem Auto in 3 Minuten.

Zimmer	Verpflegung	Preis €
EZ	ÜF	40
DZ	ÜF	35

Kinder bis 3 Jahre frei, bis 12 Jahre ermäßigt



Rustikaler Landgasthof und Pension „Höllenvolf“

Inh. C. Hoffmann
Torfmoorhölle 2
Tel.: 09253 9544 70
Fax: 09253 9541188
info@hoellenwolf.de
www.hoellenwolf.de

Im Hochtal zwischen Waldstein und
Schneeberg, Saale- und Egerquelle,
680m ü.d.M. befindet sich der
„Höllenvolf“. Mit seiner gutbürger-
lichen Küche und einem gemütlich-
en Biergarten, sowie die Zimmer
mit Dusche und WC, ist er ein ganz-
jähriges Ausflugsziel für Jung und
Alt. Im Winter bieten wir Loipen- und
Wanderwege direkt am Gasthof an.

Zimmer	Verpflegung	Preis €
DZ	ÜF	ab 27,50
EZ	ÜF	ab 39,90



FERIEN- WOHNUNGEN

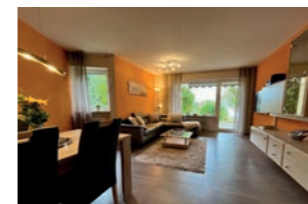

Ferienwohnung Barokas

Ledererring 32
Robert & Barbara Thiersch
Tel.: 09253 754
Mobil: 0160 8591163
fewo@barokas.de
www.barokas.de

Unsere vom DTV mit 5 Sternen be-
wertete Ferienwohnung ist hoch-
wertig und mit viel Liebe zum De-
tail ausgestattet. Sie befindet sich
im Erdgeschoss einer gepflegten
und ruhigen Wohnanlage ober-
halb des Weißenstädter Sees. Eine
Garage ist inklusive. Der großzügige
und gemütliche Wohnbereich
mit Sonnenterrasse, das elegante
Schlafzimmer, die hochwertige und
voll ausgestattete Küche sowie das
moderne Tageslichtbad mit Regen-
schauerduche u.v.m. versprechen
Wohlbefinden und Urlaubsgefühle
ab dem ersten Moment.

Wohnung	Größe	Preis €
2 Pers.	64 qm	ab 80



Ferienwohnung Deistler

Weißenhaid 7
Tel.: 09253 1285
reinhard.deistler@t-online.de
www.gaestehaus-deistler.
homepage.t-online.de

Ideale Ausgangslage für Wan-
derungen. Zum Weißenstädter See
sind es 3 km. Das GesundZeitResort
Siebenquell erreichen Sie mit dem
Auto in 5 Minuten.
Ferienwohnung für 2–3 Personen,
Schlaf- u. Wohnzimmer, Einbaukü-
che, WC, Bad mit Dusche behinder-
tengerecht, SAT-TV, Radio, Terrasse
mit Grillmöglichkeit, Gartenmöbel
u. Liegen. Auf Wunsch mit Frühstück.
Für Wellnessfreunde steht bei uns
zusätzlich ein Fitnessraum, Sonnen-
bank und eine sehr schöne Sauna für
4–6 Personen mit Tauchbecken zur
Verfügung. Parkplatz am Haus.

Wohnung	Größe	Preis €
2 – 3 Pers.	45 qm	45



Appartement Schneeberg

Ledererring 28
Familie Best
Tel.: 09253 1572
info@appartement-best.de
www.appartement-best.de

Die Wohnung bietet Ihnen eine fan-
tastische Aussicht auf das Fichtelge-
birge zwischen Schneeberg und Wei-
ßenstädter See.
Ein Stellplatz für ihr Auto steht Ihnen
selbstverständlich zur Verfügung.
Ladestation für Elektroautos vor-
handen! Unsere Gäste können nach
Rücksprache Ihr Kraftfahrzeug laden.
Kinder bis 6 Jahre frei. Für Kleinkinder
gehören ein Reisebett und ein Hoch-
stuhl zur Ausstattung. Spielplatz
beim Grundstück.
Keine Haustiere!
Nichtraucherwohnung!

„Herzlich Willkommen“ – wir bieten
Ihnen eine schöne, vom DTV zertifi-
zierte, 5-Sterne- Ferienwohnung mit
gehobener Ausstattung. Sie befindet
sich im zweiten Stockwerk einer ruhi-
gen und gepflegten Wohnanlage.
Stadtmitte, See und Therme sind in
wenigen Gehminuten zu erreichen.
Idealer Ausgangspunkt für Wande-
rungen und Radtouren.

Die für 4 Personen geeignete 78 m²
große Ferienwohnung „Schneeberg“
ist modern und praktisch einge-
richtet. Zwei Schlafzimmer, Wohn-

Wohnung	Größe	Preis €
2 Personen	78 qm	
	ab 15 Übernachtungen	70
	7-14 Übernachtungen	75
	5-6 Übernachtungen	82
	jeder weitere Gast (max 4)	15



Ferienwohnung Familie Eitner

Schönlind 33
Tel.: 09253 97201
Mobil: 0162 4276213
philipp.eitner@t-online.de
www.familie-eitner.de

Ruhige Lage am Waldrand, See- und
Thermennähe, Ausgangspunkt
für Fuß- und Radwanderungen im
Rudolfstein- und Schneeberggebiet.
Panoramablick auf den Waldstein
und den Weißenstädter See.
1 DZ, 1 ZBZ, Wohnraum mit Küche,
Duschbad mit WC, Balkon, digitales
SAT-TV, WLAN, zustellbares Kinder-
bett, Kinderhochstuhl, Parkplatz und
Fahrradgarage. Großer Garten mit
Spielwiese und Grillplatz.
Auf Wunsch mit Frühstück für 8 Euro
pro Person.
Haustiere auf Anfrage

Wohnung	Größe	Preis €
2 Pers.	55 qm	ab 70
	je weitere Person (max. 4)	7





Rosenzauber
FERIENWOHNUNGEN

Willkommen auf dem Hof Rosenzauber -
Ihr Gastgeber für unvergessliche Tage in Weißenstadt und Biengarten

☎ 0151/70649669 🌐 www.rosenzauber.net



In unserem Haus Waldstein befinden sich 4 Wohnungen von Single über Pärchen bis hin zur Familienunterkunft.

Alle Wohnungen sind mit Möbeln aus Franken und liebevoll im gehobenen Landhausstil eingerichtet, die Küchen sind voll ausgestattet und wir legen oberste Priorität auf Sauberkeit und Hygiene. Genießen Sie selbstgemachte Bio-Weine, Honig und Kaffee aus unserer Privatrösterei. Radeln Sie mit zur Verfügung gestellten Rädern los uns lassen den Abend bei Grill mit Pizzastein und Liegen im Garten ausklingen.

Auf unserem Hof in Biengarten, dem ehemaligen "Bienenhof" der Mönche aus Münchberg genießen Sie unvergessliche idyllische und romantische Tage auf unseren Komfortstellplätzen mit Sanitär und unserem Luxus-Caravan zum "Campingluft-Schnuppern". Zelten Sie zwischen unseren Obstbäumen, kühlen sich in unserem großen Pool ab oder lassen Sie sich im Whirlpool verwöhnen.

Italienische Abende, Weinproben, Frühstücksvariationen von herzhaft bis fruchtig und süß machen Ihren Urlaub perfekt zum Erholen. Hier sind Sie gerne auch als Gast unserer Ferienwohnungen in Weißenstadt Willkommen!



Ferienoase Jule

Natalie Zipse
Finkenmühle 10
Tel.: 0176 20771052
ferienwohnung-weissenstadt@web.de

Endreinigung 60 €
kleine Hunde 3 € pro Tag
Handtücher und Bettwäsche inklusive

Wohnung	Größe	Preis €
2 Pers.	53 qm	ab 60
je weitere Person		5



zeitmöglichkeiten, 3 km von Weißenstadt und seinem See sowie der Therme entfernt. Mit ihrem großen Wohnbereich mit Essplatz und komplett ausgestatteter Einbauküche, zwei getrennten Schlafzimmern, Bad mit Dusche/WC ist die Ferienwohnung ideal für 2 – 4 Personen oder Familien mit Kindern. Flachbildfernseher, zusätzliches Kinderbett, Hochstuhl, Internet, Grillmöglichkeit, Balkon, Gartenmitbenutzung, Parkplatz direkt vor dem Haus.

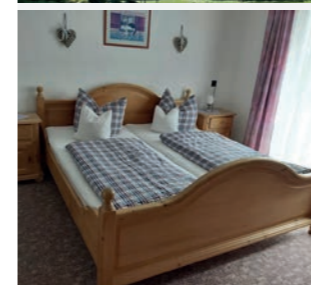

Kammerer, Christa

Weißenhaid 12
Tel.: 09253 561
Fax: 09253 880802
info@kammerer-online.com
www.kammerer-online.com

mit Dusche/WC und SAT-TV (wahlweise auch als DZ/Frühstück buchbar), Balkon, große Dachterrasse mit 50 m², von der Wohnküche zugänglich. Grillen am Lagerfeuer, Spielplatz vorhanden. WLAN. Waschmaschinen-Trocknernutzung möglich.

Zimmer	Verpflegung	Preis €
3 DZ	ÜF	52jeÜ/p.Dz.

Wohnung	Größe	Preis €
4 Pers.		50
6 Pers.		70

weitere auf Anfrage

Genießen Sie Ihre Urlaubstage in unserer gemütlich eingerichteten 4-Sterne-Fewo auf dem Lande gelegen am Fuße des Rudolfssteins und Schneebergs. Ausgangspunkt für viele schöne Wanderungen, 3 km vom idyllisch gelegenen See und dem Siebenquell Gesundheitsort entfernt. Große Ferienwohnung, 3 Schlafräume, jeweils



Kinder bis 6 Jahre frei!



Ferienwohnung Karin, Knies

Am Lohbrunnen 49
Tel.: 09253 1276
kknies@t-online.de
www.karinknies.de

Wohnung	Größe	Preis €
2 Pers.	55 qm	50
je weitere Person		8



Nichtraucherwohnung in Seenähe, sehr ruhige Lage. Eigener Eingang, Parkmöglichkeit am Haus, verschlossener Fahrradraum. Wohnzimmer mit Schlafmöglichkeit, Kabel – TV, direkter Zugang zur Sonnenterrasse. Schlafzimmer, Küche komplett ausgestattet, u.a. Mikrowelle, Geschirrspüler, Essplatz, Dusche begehbar, WC, Abstellraum. Bettwäsche und Handtücher werden gestellt. Terrasse mit Gartenmöbeln, Grillmöglichkeit. WLAN Internetzugang

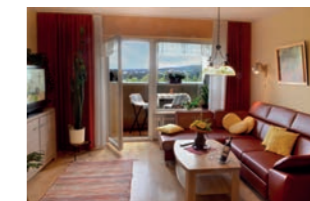

Ferienwohnung Schwalbennest

Ledererring 28
Anfragen: Heike Sebastian-Thiersch
An der Marienkirche 5
Tel.: 09253 1752 oder 0177 9104102
info@schwalbennest-ferienwohnung.de
www.schwalbennest-ferienwohnung.de

Wohnung	Größe	Preis €
2 Pers.	60 qm	ab 65
je weitere Person		15

Mindestaufenthalt 5 Nächte



Ruhige, vollständig eingerichtete, kinderfreundliche Fewo mit großem Wohnraum (Kabel-TV und –Radiocenter, Video- und DVD-Player), gemütliche Essecke, Schlafzimmer, vollständig eingerichtete Küche (Mikrowelle, Geschirrspül-, Kaffeemaschine usw.), Bad mit DU/WC (Waschmaschine), Tresor, Balkon mit Panoramablick auf den See und unser romantisches Fichtelgebirge, PKW-Stellplatz, 5 Min. zum See oder Wald, 15 Min. zum Kurzentrum und zur Therme Siebenquell, Bettwäsche, Handtücher usw. vorhanden, kostenfreies WLAN. Mindestaufenthalt 5 Nächte. Haustiere auf Anfrage



Ferienhof Finkenmühle

Finkenmühle 4
Tel.: 0177 5610469
sibyllewodzka@gmail.com
www.ferienhof-finkenmuehle.de

Wohnung	Größe	Preis €
EG 3 Pers. (2 Erw. + 1 Kind)	60 qm	375*
2.Stock, 4 Pers. (2 Erw.+2Kinder)	60 qm	375*

*pro Woche





Ein Highlight der gemütlichen **Obergeschoss-Wohnung Nr. 2** ist die Wohnküche. Sehr viel Tageslicht und dekorative Elemente in Pastellfarben sorgen für eine Wohlfühl-Atmosphäre. Die neue Küche ist hervorragend sortiert und mit hochwertigen Geräten ausgestattet. Wie auch schon bei Ferienwohnung Nr. 1 hat man in der Küche alle Möglichkeiten zur Selbstversorgung. Das Schlafzimmer ist ebenfalls ein Blickfang: Das historische Parkett und einige traditionelle Einrichtungsdetails sorgen für Originalität. Wir wünschen Ihnen gute Erholung.

Nur ein paar Gehminuten vom Ferienhaus entfernt liegt der malerische Weißenstädter See. Die schönsten Wanderwege führen Sie zu den beiden Hausbergen Waldstein und Rudolfstein. Unsere besondere Empfehlung gilt der Therme „Siebenquell“: Eine Oase zum Entspannen inmitten sagenhafter Natur!

Wir freuen uns auf Sie und Ihre Kontaktaufnahme per E-Mail oder WhatsApp.

Herzliche Grüße aus dem Fichtelgebirge Ihre Gastgeber, Familie Fuss



Unsere beiden 4* Ferienwohnungen finden Sie im Herzen von Bad Weißenstadt in unmittelbarer Nähe von Marktplatz und Gastronomie.

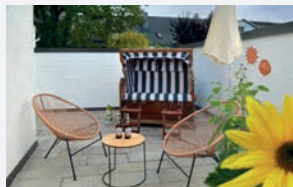

Für „Sonnenanbeter“ empfehlen wir **Ferienwohnung Nr. 1**. Die nach Süden ausgerichtete Terrasse zum ruhig gelegenen Innenhof bietet Ihnen perfekte Urlaubsbedingungen. Die Wohnung mit 50 qm und sehr großem Tageslicht-Bad mit Dusche und Badewanne erfüllt alle Erwartungen an einen entspannten Urlaub. Eine umfangreich ausgestattete Küche inklusive Geschirrspüler steht Ihnen zur Verfügung. Die gesamte Inneneinrichtung wurde mit sehr viel Liebe zum Detail ausgewählt und lädt zum Verweilen ein. Wir wünschen Ihnen eine schöne Zeit.



Personen	Größe	Preis €
1-2 (max)	50m ² + Ter.	84 / Nacht zzgl. Kurtaxe 2,50 € pro Tag und pro Person (Wintersaison 2,00 €) zzgl. Endreinigung 50 € *mindestens 5 Übernachtungen

Ferienwohnungen Familie Fuss

Im Herzen von Bad Weißenstadt
Lange Str. 5
95163 Bad Weißenstadt / Zentrum
Mobil: 0152 / 33 58 20 46

Personen	Größe	Preis €
1-2 (max)	50m ² + Ter.	84 / Nacht zzgl. Kurtaxe 2,50 € pro Tag und pro Person (Wintersaison 2,00 €) zzgl. Endreinigung 50 € *mindestens 5 Übernachtungen

Genießen Sie die Ruhe in einer Top-Ferienwohnung in zentraler Lage.



Ferienwohnung Fröhlich

Finkenmühle 10
95163 Bad Weißenstadt
Tel.: 0151 28 94 09 66
www.fewofroehlich.de

Reiterhof und nur 2 km von See und Therme entfernt, bietet unsere neu renovierte Ferienwohnung die perfekte Ausgangslage für erlebnisreiche Urlaubstage.

Übrigens sind auch Hunde bei uns herzlich Willkommen und ausgedehnten Spaziergängen ab der Haustüre steht nichts im Wege!

Wohnung	Größe	Preis €
bis 4 Pers.		ab 46,50
2Erw.+2Kinder*	43 qm	/Nacht
3 Übernachtungen ab 170 €		
1 Woche 365 €		

*Mindestaufenthalt 3 Nächte

Hallo in Bad Weißenstadt im Naturpark Fichtelgebirge Aktivurlaub, Sehenswürdigkeiten oder einfach die Ruhe genießen? All das können Sie von unserer gemütlichen, kleinen Ferienwohnung aus planen. Mitten im Naturpark Fichtelgebirge, direkt an einem



Ferienwohnung Hanna

Hanna Hertel
Lange Straße 20
Tel.: 0 92 53 353
info@hertel-haustechnik.de

SAT-TV, WLAN, Einbauküche mit Ceran-Kochfeld, Kühlschrank, Kaffeemaschine, Wasserkocher, Toaster, Mikrowelle. Schlafzimmer mit Doppelbett, Zustellliege für Kind möglich. Badezimmer mit barrierefreier Dusche, WC und Bidet, Bettwäsche, Hand- und Geschirrtücher vorhanden. Endreinigung inkl. Nichtraucher-Unterkunft, keine Tiere.

Die Ferienwohnung liegt in zentraler, ruhiger Lage, mit kleinem Garten. Zum See
5 Gehminuten, zur Siebenquell-Therme 5 Minuten mit dem Auto. Zum Einkaufsmarkt 3 Minuten mit dem Auto.

Wohnung	Größe	Preis €
2 Pers.	64 qm	ab 60



Appartementhaus Heyligenstaedt, Claudia

Zigeunermühle 4
Tel.: 0173 849 58 89
Coburger Straße 9
14612 Falkensee
heyligenstaedt@t-online.de
www.zigeunermuehle.jimdo.com

4 Ferienwohnungen mit 1 oder 2 Schlafräumen, Wohnraum mit Küche, Dusche/WC, TV, Aufenthaltsraum mit TV, Parkmöglichkeiten, Tischtennis.

Wohnung	Größe	Preis €
2 Pers.	30 – 50 qm	70
je weitere Person		5

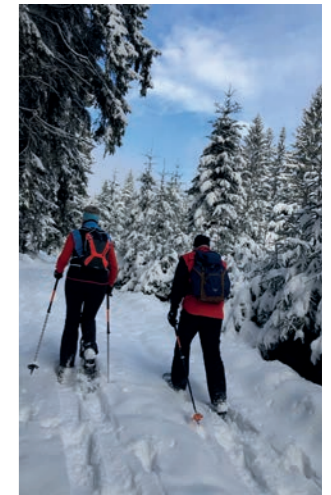

Unsere ruhig gelegene, neu eingerichtete Ferienwohnung (75 m²) bietet Ihnen alles, was Sie für einen erholsamen Aufenthalt im wunderschönen Fichtelgebirge benötigen. Mit einem großzügigen Wohnzimmer, zwei gemütlichen Schlafzimmern (jeweils ein Doppelbett) und einer voll ausgestatteten Küche (inkl. Mikrowelle, Geschirrspüler, Kaffeemaschine und mehr) werden Sie sich hier sofort wohlfühlen. Das moderne Bad mit Dusche und WC sorgt für zusätzlichen Komfort.

Ferienwohnung Wulgerahof

Bruno Benker
Ruppertsgrün 1
Tel.: 0151 15531968
bruno.benker@web.de

Wohnung	Größe	Preis €
1-5 Pers.	64 qm	ab 60





Ferienwohnung NaturPur

Familie Meister
Grubbach 1
95163 Bad Weissenstadt
Tel.: 09253 88 09 12
fewo@naturpur-weissenstadt.de
www.naturpur-weissenstadt.de

Wenn Sie sich vom Alltag erholen wollen, Ruhe suchen und die Natur lieben, sind Sie bei uns genau richtig. 2km außerhalb von Bad Weissenstadt befindet sich unsere neu renovierte und gehoben ausgestattete Ferienwohnung.
Sie bietet Platz für bis zu 10 Personen. 106qm, großes Wohnzimmer, Küche mit Essplatz, drei geräumige Schlafzimmer, ein großes Bad, separates WC, Balkon.
4500qm Garten laden zum Entspannen, Grillen und Spielen ein.

Wohnung	Größe	Preis €
2 Pers.	106 qm	ab 60
jede weitere Person		10/Nacht

max. 10 Personen



Ferienwohnung sunset Weißenstadt

Die stilvoll eingerichtete Wohnung im 2. Stock mit Panoramablick, vis-a-vis der Therme Siebenquell, ist ideal für Paare, die eine Auszeit vom Alltag suchen.
Frank Sobiella
Ledererring 30
Tel.: 0171 3 23 2175
https://gratis-4432154.webador.de
fewosunset@t-online.de

Freuen Sie sich auf:
• ein gemütliches Wohnzimmer mit Smart-TV und integrierter Küche
• ein ruhiges Schlafzimmer mit komfortablem Doppelbett
• ein modernes Bad mit Badewanne/ Dusche und Handtuchwärmer
• einen Balkon – perfekt für den Abend bei einem Glas Wein im Sonnenuntergang
Eine PKW-Garage an der Unterkunft, steht zur kostenfreien Nutzung zur Verfügung.
zzgl. Endreinigung 60 € und Kurtaxe

Wohnung	Größe	Preis €
	60 qm	79



Ferienwohnung Pedro

Inhaber: Anett und Elmar Tews
Finkenmühle 10
95163 Bad Weissenstadt

Unser Ferienapartment liegt in ruhiger Umgebung auf dem Gelände der Finkenmühle, in direkter Nähe des Waldes.
Das 38 Quadratmeter große Apartment befindet sich im 1.OG und bietet Platz für max.4 Personen. Es gibt ein Elternschlafzimmer, ein Kinderschlafzimmer, ein Bad mit Dusche und WC, sowie eine Wohnküche mit Essbereich und Balkon.
Ausgestattet ist das Apartment mit Waschmaschine, Geschirrspüler, Kühlschrank, Elektroherd mit Backofen und TV.

Wohnung	Größe	Preis €
2 - 4 Pers.	37 qm	60

Mindestaufenthalt 4 Nächte



Ferienwohnung am See

Verena & Stefan Zißler
Brunnenweg 1
95163 Bad Weissenstadt am See
Tel.: 09253 230
Mobil: +49 160 98003281
svlazissler@t-online.de
www.ferienwohnungbadweissenstadtamsee.de



Wir möchten Sie herzlich willkommen heißen in unserer in 2025 neu renovierten und modern ausgestatteten 80 qm Ferienwohnung zum Wohlfühlen in toller Lage nur ca. 150 m vom See entfernt.

Unsere 3-Zimmer-Ferienwohnung befindet sich im 1. OG eines allein-stehenden Zweifamilienhauses in einem ruhigen Siedlungsgebiet unweit von Seerundweg, Liegewiesen mit Badestränden und Wasserspielplätzen, Naturfreibad, Kinderspielplatz, Kiosk mit Biergarten am Seeufer, Radwegen, Wald und Natur

Genießen Sie den Sonnenuntergang am See gemütlich von Ihrem großzügigen Balkon aus.

Ausstattung:
1 Doppelzimmer (Bett 180 x 200 cm)
1 Zweibettzimmer
(2 Einzelbetten 90 x 200 cm)
1 großes Wohnzimmer mit Essbereich
1 komplett ausgestattete Wohnküche
1 Tageslichtbad mit Dusche und WC

Gratis für unsere Gäste:
- großer Balkon mit gemütlichem Mobiliar, Markise und Blick auf den See
- eigener Grillplatz mit gemütlicher Sitzgelegenheit am Haus
- Garage am Haus mit Lade- und Unterstellmöglichkeit für Ihre Fahrräder bzw. E-Bikes, sowie 2 weitere PKW Stellplätze

Wohnung	Größe	Preis €
1-4 Pers.	80qm	ab 85



Seeperle

Familie Berres
Kellerhaus 4
Tel.: 0172 6169549
info@seeperle-weissenstadt.de
www.seeperle-weissenstadt.de

Hier ist für Paare und Familien in den beiden komplett ausgestatteten Ferienwohnungen (teilweise barrierefrei und behindertengerecht) und den vier Tinyhäusern mit Seeblick für jeden Geschmack etwas geboten.



Ferienwohnung überm See

Natascha Knies
Ledererring 32
Tel.: 0151 56 00 43 04

Ferienwohnungubermsee@gmail.com
Ferienwohnung-überm-see-weissenstadt.de

Nichtraucherwohnung in einer sehr ruhigen Lage, perfekt zum Entspannen und Kraft tanken!
Der Balkon bietet den perfekten Seeblick, sowie zur Therme und dem Kurhotel.
Hier finden Sie eine vollausgestattete Küche mit Herd, Backofen, Kühlschrank mit Eisfach, Wasserkocher, zwei verschiedene Kaffeemaschinen und Toaster. TV, WLAN, und Radio, Bad mit Dusche/WC, Stellplatz ist eine Garage. Keine Haustiere

Wohnung	Übernachtungen	Preis €
2 Pers.	ab 5	78
2 Pers.	unter 5	82

zzgl. 50 Euro Endreinigung

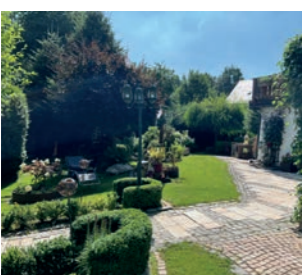

Ferienwohnung Reichel, Erich

Ruppertsgrün 10
Tel.: 09253 1252
www.ferienfichtelgebirge.jimdofree.com

Die Wohnungen sind idyllisch gelegen am Fuße des Waldsteins, Seenähe.

a) Doppelzimmer, Einzelzimmer, Wohnküche, Bad/WC, SAT-TV, Balkon 45 qm, Grillmöglichkeit

b) 2 Doppelzimmer (evtl. mit Kinderbett), Wohnzimmer, Küche, Bad mit Dusche/WC, SAT-TV, Terrasse, Grillplatz

Wohnung	Größe	Preis €
a) 2 - 4 Pers.	58 qm	ab 39
b) 2 - 5 Pers.	90 qm	ab 45
jeweile weitere Person		10



Idealer Ausgangspunkt für Rad- und Fußwanderungen, kostenlose Parkplätze sind vor dem Haus vorhanden.

Versorgung ist über Lebensmittel- und Getränkeautomaten mit regionalen Produkten möglich, ebenso befindet sich eine Münzwaschmaschine und Trockner im Haus.
Die Wohnungen /Häuser liegen zentral in Orts-und Seenähe.

Nichtraucherunterkünfte / Haustiere auf Anfrage
Gartenmöbel, Kinderbett und Hochstuhl stehen zur Verfügung.



Tinyhäuser:
Nusshardt, Kösseine, Waldstein jeweils 18,2 m2 mit gleicher Ausstattung: Toilette, Dusche, Küchenzeile, Ess und Wohnbereich mit Schlafcouch, Doppelbett pro Tag 110 Euro incl Handtücher, Bademantel und Endreinigung

Tinyhaus Rudolphstein:
14,2 m2 mit Toilette, Dusche, Küchenzeile Essbereich und Doppelbett pro Tag 100 Euro incl. Handtücher, Bademantel und Endreinigung

Whirlpool, Saunen, Spielhaus für Kinder, Wasch-und Münztrockner, Lebensmittel- und Getränkeautomat steht für die Nutzung für die Gäste zur Verfügung

Haustiere sind auf Anfrage erlaubt
Wlan, Satfernsehen vorhanden
Aufbettung ist möglich
Kinderbetten / Kinderhochstühle sind vorhanden
Barrierefrei teilweise
Bei Aufenthalt ab 5 Nächten Preis-minderung



Ferienwohnung 1 Ochsenkopf:
88 m² Erdgeschoss mit Terrasse barrierefrei und behindertengerecht 140,- Euro pro Tag incl. Handtücher, Bademantel, Endreinigung, 2 Schlafzimmer, 4 Betten, Küche, Bad, Ess- und Wohnbereich hochwertig ausgestattet
Weitere Person mgl. auf Schlafcouch bzw. Kinderbett





Mit seinen zwei voll ausgestatteten ca. 60 m² großen Ferienwohnungen in hervorragender Lage, direkt am See, unweit von der Uferpromenade (100 m) und dem dazugehörigen Badestrand entfernt, bietet das Haus Platz für bis zu 9 Personen. Das Ferienhaus ist ein Ort der Ruhe und Entspannung. Nutzen Sie die Natur rund um das Haus. Für Familien, Paare, Reiselustige sowie Thermen- u. Kurgäste – ob Aktivurlaub oder einfach nur zum Ausruhen: Hier finden Sie den perfekten Ort zur Erholung.

Die Wohnungen sind mit viel Liebe zum Detail und komfortabel im bayerischen Landhausstil eingerichtet. Es stehen zwei große Garagen und eine Terrasse mit Grill und Spielmöglichkeiten für Ihre Kinder zur Verfügung. Auch für Angler und den besten Freund des Menschen „Ihren Hund“ ist bestens gesorgt und sind herzlich willkommen! Wohnung „Frieda“ im Erdgeschoss mit Ihren 3 Zimmern bietet Platz für 1 – 4 Personen und ist barrierearm gestaltet. Im Bad befindet sich eine Dusche.

Wohnung	Größe	Preis €
2 Pers.	bis 4 Nächte	80
2 Pers.	ab 4 Nächte	75
Jede weitere Person ab 13 Jahr 15 € pro Nacht zzgl. Endreinigung 65 €		



Die 4 Zimmer-Wohnung „Max“ im Obergeschoss bietet Platz für 1 – 5 Personen. Dabei liegt das Augenmerk bei der Ausstattung auf junge Familien und deren Bedürfnisse. Im Bad befindet sich eine Badewanne.

Wohnung	Größe	Preis €
2 Pers.	bis 4 Nächte	90
2 Pers.	ab 4 Nächte	85
Jede weitere Person ab 13 Jahr 15 € pro Nacht zzgl. Endreinigung 65 €		

Ferienwohnungen „Haus am Seeufer“

Gartenstraße 43
95163 Bad Weißenstadt
+49 9253 3270380
info@hausamseeufer-weissenstadt.de
www.hausamseeufer-weissenstadt.de



FERIENHÄUSER



Ferienhaus Ackermann

Schönlinder Weg 21
Tel.: 0 92 53 84 78
info@ferienhaus-im-fichtelgebirge.de
www.ferienhaus-im-fichtelgebirge.de

Komplett eingerichtetes, ruhig gelegenes Nichtraucherhaus. Ca. 5 Gehminuten zum See, Wald und dem neuen Siebenquell (Therme). Große Wohnküche, 2

Schlafzimmer (Kinderschlafzimmer), zwei Betten (gox200) mit zusätzlichen Auszügen für 2 weitere Kinder, Dusche/WC, SAT-DVD-TV, Kinderbett und -hochstuhl. Eine eigene Terrasse sowie die Möglichkeit zum Grillen sind ebenfalls vorhanden. In den Sommermonaten können Sie sich in unserem Swimmingpool erfrischen. Unser großer, gemeinsam genutzter Garten mit vielen Spielgeräten lädt zum Spielen, Toben und auch zum Entspannen ein. Weitere Infos finden Sie auf unserer Homepage.

Haus	Nächte	Preis €
80 qm	4 - 6 Nächte	75
80 qm	ab 7 Nächte	70
5 - 11 Jahre		5
ab 12 Jahre		10

Kinder bis einschließlich 4 Jahre frei



Ferienhaus Lisa

Familie Zeidler
Bergstraße 32
Tel.: 0 92 85 50 57
Mobil: 01 51 25 94 70 54
und 01 51 68 41 53 07
uwe-zeidler@t-online.de
www.ferienwohnung-zeidler.de

Es erwartet Sie eine großzügige offene Küche mit Essbereich. Das Wohnzimmer hat eine Ledercouch und 40" TV mit Terrassenzugang. Das Tageslichtbad im OG bietet WC, Dusche u. Badewanne. Drei sep. Schlafzimmer verfügen über 1 Doppel-, 1 Einzelbett sowie 2 Einzelbetten. Auf Wunsch Reisebett. Insektenschutz, Spielehaus mit Rutsche und Sandplatz, WLAN, Liegewiese, Nichtraucherobjekt, Carport, 5 Gehminuten zum See.

Haus	Nächte	Preis €
90 qm 2 Pers.	ab 5	75/N*

*max. 5 + 1 Personen,
*ab 3. Person 15 €/N.
Mindestaufenthalt 5 Nächte*



Ferienhaus Meyer

Carina und Thomas Meyer
Birk 13
95163 Bad Weißenstadt am See

Mobil: +49 175 7200077
ferienhaus-meyer@web.de

Wir heißen große Familien, Freundesgruppen und Aktivgruppen in unserem Dorf-Ferienhaus willkommen! Ruhig im Grünen gelegen,

nur 5 Minuten vom Bad Weißenstädter See und dem Siebenquell GesundheitsResort entfernt, bietet unser Hof die perfekte Möglichkeit, die Seele baumeln zu lassen. Das Ferienhaus verfügt über eine voll ausgestattete Küche, ein Esszimmer, ein gemütliches Wohnzimmer mit WLAN, Smart-TV, Kicker und Spielzeug für die kleinen Gäste. Wir haben fünf Schlafzimmer mit insgesamt 2 Doppelbetten und 6 Einzelbetten + Kinderbett (eine Aufbettung ist ebenfalls möglich), zwei Bäder, Waschmaschine und Trockner. Direkt neben dem Haus liegt der Dorfsportplatz, die große Terrasse im Staudengarten lädt zum Frühstück ein. Außerdem steht eine Feuerstelle mit Grill, Tischtennisplatte und Parkplätze direkt am Hof zur Verfügung. Nur 5 Minuten mit dem Auto vom Bad Weißenstädter See...

200m ² Haus	Nächte	Preis €
1. Person	ab 2 Nächte	ab 80
jede weitere P.		25
Kinder 3–13 J.		10
Kleink. 0–2 J.		frei
Mindestbuchung: 2 Personen		



Ferienhaus Moni

Familie Zeidler
Bergstraße 34
Tel.: 0 92 85 50 57
Mobil: 01 51 25 94 70 54
und 01 51 68 41 53 07
uwe-zeidler@t-online.de
www.ferienwohnung-zeidler.de

Es erwartet Sie ein gemütliches Wohnzimmer mit Ledercouch und 50" TV, sowie eine mod. Küche mit Kochinsel und Essecke. Im EG befindet sich ein WC und der Zugang zur Terrasse mit Garten. Im OG liegt das Doppelschlafzimmer mit Kinderreisebett. Zwei Einzelschlafzimmer finden Sie nebenan. Das Tageslichtbad verfügt über Dusche und WC. 5 Gehminuten zum See, Insektenschutz, WLAN, Nichtraucherobjekt, Riesentrampolin, Liegewiese.

Haus	Nächte	Preis €
90 qm 2 Pers.	ab 5	70/N*

*max. 4 + 1 Personen,
ab 3. Person 15 €/N.



Die Blaue Pause

Bad Weißenstadt am See

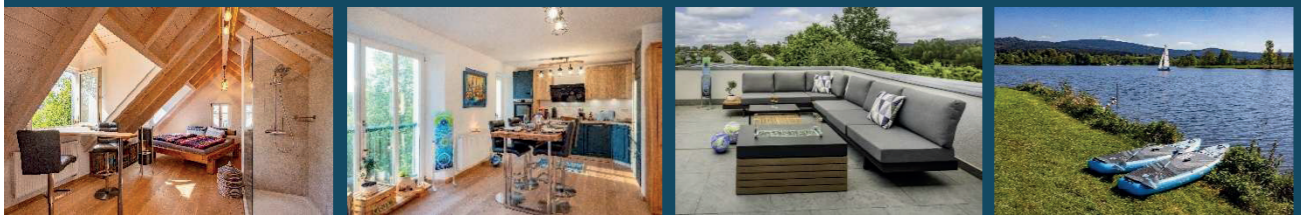

www.dieblauepause.de

Die Blaue Pause
Gartenstraße 29
95163 Bad Weißenstadt am See

Die Blaue Pause 29
Die Blaue Pause 42

Tel.: 0151/25370931
E-Mail: info@dieblauepause.de



Ferienhaus Lang

Brunnenweg 8
Tel.: 0157 507773 90
info@lang-joerg.de
www.weissenstadt-ferienhaus.de

Haus	Nächte	Preis €/Nacht
2 Pers.	5-10	85
2 Pers.	ab 10	80

Unser komfortables Ferienhaus in ruhiger Lage liegt nur etwa 200 Meter vom See entfernt und bietet den idealen Ort für erholsame Tage im Fichtelgebirge. Im Erdgeschoss befinden sich ein offener Koch-, Ess- und Wohnbereich sowie eine separate Toilette. Im Obergeschoss stehen Ihnen drei gemütliche Schlafzimmer (zwei mit Doppelbett 1,80 m, eines mit Bett 1,40 m) und ein Badezimmer mit

Dusche, Waschbecken und Toilette zur Verfügung. Das Haus bietet Platz für bis zu 6 Personen. Zur Ausstattung gehören eine Terrasse mit Sitzgelegenheit, ein Parkplatz direkt am Haus sowie eine vollständig ausgestattete Küche. Dank der ruhigen Lage und der Nähe zum See eignet sich das Haus ideal für Gäste, die Entspannung in naturnaher Umgebung suchen.





Erholung mit Aussicht – Platz für die ganze Familie!

- < max. 4 Personen / 107 m²
- < 1 Schlafzimmer / 1 Wohnzimmer
- < Kinderzimmer / Babyreisebett
- < komplett ausgestattete Küche
- < Wintergarten + Balkon
- < Blick auf den See
- < Garage für 1 PKW
- < WLAN / TV / Playstation
- < Bettwäsche / Handtücher
- < Dusche / WC / Wäschetrockner
- < 2 Min. zum See
- < 5 Min. zur Therme



INFOS + BUCHUNG:



FERIENHAUSWEISSENSTADT.DE

ab
99 €
pro Nacht
inkl. kleinem Willkommenspaket

> GARTENSTR. 41 / BAD WEISSENSTADT = +49 (0)178 325 1779 < INFO@FERIENHAUSWEISSENSTADT.DE

MATTHÄUS Kirchenlamitzer Str. 20 | 95163 Bad Weißenstadt
OPTIK | SCHMUCK | HÖRAKUSTIK T 09253 - 431 | matthaeus-weissenstadt.de



Felsenkeller

CAMPINGPLATZ

**Stadtbad
Weissenstadt**

RESTAURANT



Unser Restaurant bietet Ihnen regionale Gerichte mit durchgehend warmer Küche.

An Sonn- und Feiertagen können Sie unter Anderem wechselnde Bratengerichte mit fränkischen Knödeln erwarten.

Zudem können Sie sich in regelmäßigen Abständen bei unserem Krimi Dinner kulinarisch verwöhnen lassen.

Jeden ersten Freitag im Monat findet unser Schnitzeltag statt, von 16:00 Uhr - 20:30 Uhr.



Frühstück ab 10 Personen
(mit Vorbestellung)



Unser Gastraum und der große Saal, bieten ausreichend Platz für Feiern jeglicher Art. Ob Hochzeiten, Geburtstage oder Firmenfeiern, bei uns findet jeder seinen Platz.



CAMPINGPLATZ



Unser Campingplatz bietet Ihnen 180 Stellplätze, eine behindertengerechte Sanitärausstattung mit warmem Wasser, zwei Dusch- und Waschräume mit Waschmaschine, kostenloses WLAN und natürlich unser Restaurant.

Anreise von
14:00 Uhr - 18:00 Uhr

Abreise von
08:00 Uhr - 11:00 Uhr



Reservierungen unter:
09253 288 & 0160 5885055

Stadtbad Restaurant & Campingplatz
Badstraße 91, 95163 Weissenstadt
www.stadtbad-weissenstadt.de

Buchungen unter:
0160 94757734
kontakt@stadtbad-weissenstadt.de



PRIVATZIMMER



Gästehaus Deistler

Weißenhaid 7
Tel.: 09253 1285
reinhard.deistler@t-online.de
www.gaestehaus-deistler.de
homepage.t-online.de

gangslage für Wanderungen. Zum
Weißstädter See sind es 3 km. Das
GesundZeitResort Siebenquell errei-
chen Sie mit dem Auto in 5 Minuten.
Sie wohnen in modern eingerichte-
ten Gästezimmern mit Du/WC, SAT-
TV u. Radiowecker. Aufenthaltsraum
mit SAT-TV, Kühlschrank, Kaffeema-
schine, Mikrowelle, Terrasse mit Grill-
möglichkeit, WLAN-Internetzugang.
Für Wellnessfreunde steht ein Fit-
nessraum, Sonnenbank und eine sehr
schöne Sauna für 4–6 Personen mit
Tauchbecken zur Verfügung. Park-
platz am Haus vorhanden.

Zimmer	Verpflegung	Preis €
EZ	ÜF	ab 28 p.P.
DZ	ÜF	ab 25 p.P.

Unser Haus liegt am Fuße des Rudolf-
steins und Schneebergs. Ideale Aus-



Am Waldstein

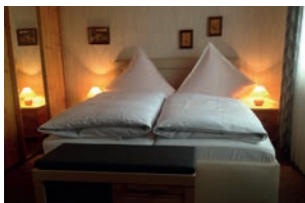

Privatzimmer Fellendorf, Lydia

Lange Straße 18,
Tel.: 09253 97127

Doppelzimmer m. Dusche/WC, in
zentraler Lage, neu möbliert, breite
Couch als evtl. Schlafplatz für Kin-
der, Kühlschrank, Garten, Aufent-
haltsraum, Nichtraucher, TV, WLAN,
5 Min Gehzeit zum See, 5 Min Auto-
fahrt zur Siebenquell-Therme

Zimmer	Verpflegung	Preis €
3 DZ	ÜF	ab 28



Selbstversorgerhaus Edelweißhütte

Sie möchten mit Ihrer Familie
oder Gruppe ein paar schöne
Tage im Fichtelgebirge ver-
bringen?
Dann ist die Edelweißhütte
genau das richtige Basislager
für ihre Ausflüge und Touren.

Unser vollausgestattetes Haus
eignet sich insbesondere für
Familien und Gruppen bis zu
einer Größe von 27 Personen.

Weitere Informationen sowie unsere aktuelle Preisliste finden Sie unter:

www.edelweisshuette.dav-hof.de

Deutscher Alpenverein Sektion Hof e.V.
E-Mail: edelweisshuette@dav-hof.de
Telefon: 09281 - 753 8921



BAUERNHOF



Urlaub auf dem Bauernhof Familie R. Schmidt

Weierhöfen 9
Tel.: 09253 690
roland@bauer-schmidt.de
www.bauer-schmidt.de

3 komplett eingerichtete Ferien-
wohnungen in ruhiger und er-
holbarer Lage, mittig zwischen
Schneeberg und Waldstein, Natur-
schutzgebiet angrenzend, 5 Gehmi-
nuten zum Weißstädter See, Kin-
derspielplatz, Groß- und Kleintiere,
Grillmöglichkeit, Aufenthaltsraum.

Wohnung	Größe	Preis €
2 Pers.	32 – 55 qm	ab 40
4 Pers.	ca 55 qm	ab 50
je weitere Person (max. 6)		5



Der „Weißstädter Bummel“

Klassische Konditorei mit Café

Handwerk aus der
konditoreieigenen Backstube
- in über 75 Jahre lang
bestehender
Konditorentradition der
Familie Seel.



Frühstück - Schokolade - Torten -
Pralinen - Kuchen - Plunder -
Dessert - Lebkuchen - Snacks -
Cappuccino - Crèmeschnitten -
- Havanna - Punschkartoffel -
Wraps - Weißstädter Spezial-
lebkuchen - Filterkaffee - Biskuit -
Joghurt Törtchen - Christstollen -
Latte Macchiato - Sahnetorten



Confiserie - Patisserie - Traiteur



Öffnungszeiten

Konditorei:	Öffnungszeiten
Dienstag - Freitag	6.30 - 18.00 Uhr
Samstag	6.30 - 17.00 Uhr
Sonn-/Feiertage	12.00 - 17.00 Uhr

Café:	Öffnungszeiten
Dienstag - Freitag	9.00 - 16.30 Uhr
Samstag	9.00 - 14.00 Uhr
Sonn-/Feiertage	12.00 - 17.00 Uhr

Frühstück (Di - Sa) nur mit Vorbestellung | Montag Ruhetag

Wunsiedler Str. 5 - 95163 Weißenstadt - nahe Marktplatz
Tel. 09 253 - 429 - www.seel-konditorei.de



Herbststimmung am Weißstädter See (copyright Florian Fraaß)



zur SEEfahrt

Tretboote - Wasserfahräder - SUPs
am Weißenstädter See

Mobil 0176 47004441 www.zurseefahrt.de



DER BLUMENLADEN

Wunsiedler Str. 3, 95163 Bad Weißenstadt
Tel.: 09253 9546577
www.der-blumenladen-weissenstadt.de

Blumen ✿ Pflanzen ✿ Deko ✿ Geschenke



Praxis für Physio- und Ergotherapie Laub
Inhaberin

A. Kober

Kirchenlamitzer Straße 30-32
95163 Bad Weißenstadt
09253 8180
anna@laub-physio-ergo.de
www.laub-physio-ergo.de



Mietauto **Hilpert** Omnibus

Hilpert GmbH
Mietauto - Omnibus

Schillerstraße 3 a
95163 Bad Weißenstadt
Telefon 09253 - 8114

www.hilpert-gmbh.net



TUI TRAVEL Star

Traumreisen Weißenstadt
Wunsiedler Straße 2
95163 Weißenstadt
Tel. 09253 9544530
info@traumreisen-weissenstadt.de
www.traumreisen-weissenstadt.de



SIEBENQUELL GESUNDZEIT RESORT

THERME
Wasser- & Saunawelt
GesundZeitReise
Fitness-Studio
Day SPA

MEDICAL SPA
Wellness & SPA
Kosmetik
Hamam & Rasul

KULINARIK
à la carte-Restaurant SeeBlick
Café-Bistro RotRind
Panorama-Bar Kaminflackerei

EVENTS
Pianoabende
After Work & Sundowner
Thermen- & Saunanächte

BESONDERE MOMENTE
Jetzt entdecken!

www.siebenquell.com

Siebenquell GesundZeitResort GmbH & Co. KG · Thermenallee 1 · 95163 Bad Weißenstadt am See · Irrtümer und Änderungen vorbehalten · Tel. 09253 95460 0

HOTEL GESUNDZEIT THERME WOHNMOBILSTELLPLATZ



Wilsbergensis seit 1893 | Öffnungszeiten immer Mi & Sa 14-20

WILSBERGENSIS

Antiquariat, Kulturort und mehr im wundervollen Weissenstadt mitten am Marktplatz 5. Entdecken Sie spannende Bücherwelten und erleben Sie die faszinierenden Räumlichkeiten - von Galerie, Bummelbar oder Felsenkeller, hier ist immer etwas geboten, sogar ein Hinterhofkino. Lernen Sie neue Menschen kennen oder treffen Sie alte Bekannte. Zudem finden Sie hier Schallplatten, Stocknägeln, Kameras und Antiquitäten. Sie finden das Veranstaltungsprogramm auf der Website oder in Facebook.



Marktplatz 5, 95163 Weissenstadt
www.wilsbergensis.de info@wilsbergensis.de

Damen- und Herrenmode
Italian Fashion
Herrenbadehosen
Schmuck und Taschen

Ihr persönliches Modehaus

Mode **Miller**

Weißenstadt im Fichtelgebirge

Mo.-Sa. 9.30 - 12.00 Uhr
Mo.-Fr. 14.00 - 18.00 Uhr
Mittwoch geschlossen

Kirchenlamitzer Str. 44 - 46
95163 Bad Weißenstadt
Tel. 0 92 53 / 3 45
www.modehaus-mueller.net





Gasthaus Egertal

GASTLICHKEIT AUS PASSION

Gasthaus + Terrasse



Theodor sen. | Theodor jun. Rupprecht

Gasthaus Egertal • Wunsiedler Str. 49 • 95163 Weissenstadt
Theodor Rupprecht e.K.
Fon 09253/237 • info@gasthaus-egertal.de

Reservierung: www.gasthaus-egertal.de
täglich 17:30 und Sonntags auch Mittags geöffnet
Dienstag und Mittwoch geschlossen

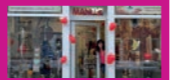

MANU's

handgefertigte ENGEL & GESCHENKE mit 

Sie suchen eine originelle Geschenkidee, eine einzigartige Deko oder eventuell ein Mitbringsel z. B. unsere speziellen Schutzengel auf Granit oder Kristall aus dem Fichtelgebirge? Dann sind Sie hier genau richtig!

Sie lieben das Außergewöhnliche und sind fasziniert von schönen Dingen, die es nicht an jeder Ecke gibt und trotzdem zu einem vernünftigen Preis angeboten werden? Dann sollten Sie es sich nicht entgehen lassen, bei mir mal reinzuschauen!

Es erwartet Sie ein vielseitiges Angebot der besonderen Art von verschiedenen Kunsthandwerkern, ausgefallene Dekogeschenke, einzigartige Weihnachtsgeschenke, individueller Trendschmuck und vieles mehr. Sie werden begeistert sein ...

Ich freue mich auf Ihren Besuch.

Manuela Welisch
MANU's
Wunsiedler Str. 7
95163 Bad Weißenstadt
Telefon: 0176/96054965

NEU
Teespezialitäten

Öffnungszeiten
Di. + Fr.: 9:30 - 12:00 Uhr
14:30 - 17:30 Uhr
Do.: 9:30 - 12:00 Uhr
Sa.: 10:00 - 12:00 Uhr



Verspannt?

Christian Pfaller – Ihr Massagepraktiker im Fichtelgebirge

- Kaminzimmer-Ambiente
- Schwingungsliege
- Reflex-Impulsmassage an Händen & Füßen
- Schulter-Nacken-Entspannung
- Faszium-Massage
- Ayurveda
- Urlaubspakete & Gutscheine auf Anfrage!



5 Minuten von Bad Weißenstadt entfernt!

→ Terminvereinbarung
Telefon & WhatsApp: 0151 12122335
Online: www.pfaller-koerperarbeit.de

Christian Pfaller . Birk 17 A . 95163 Bad Weißenstadt . info@pfaller-koerperarbeit.de



• ALPAKA-WANDERUNGEN
 • TEAMEVENTS
 • HOFLADEN
 • ENTSCHEUNIGUNG

 RUDOLFSTEIN ALPAKAS

Familie Griebhammer | Schön lind 4 | 95163 Bad Weißenstadt
 T 09253 954169 | info@rudolfstein-alkapas.de
www.rudolfstein-alkapas.de

SCHAU VORBEI! 

BIS BALD!



DIGITALE STADTFÜHRUNG

BAD WEISSENSTADT



bad weißenstadt® Menu ☰
Digitale Stadtführung



bad weißenstadt®
 siebensterne
 mit seeblick

Jetzt QR-Code scannen

www.weissenstadt.de

Im Herzen des Fichtelgebirges

Bad Weißenstadt

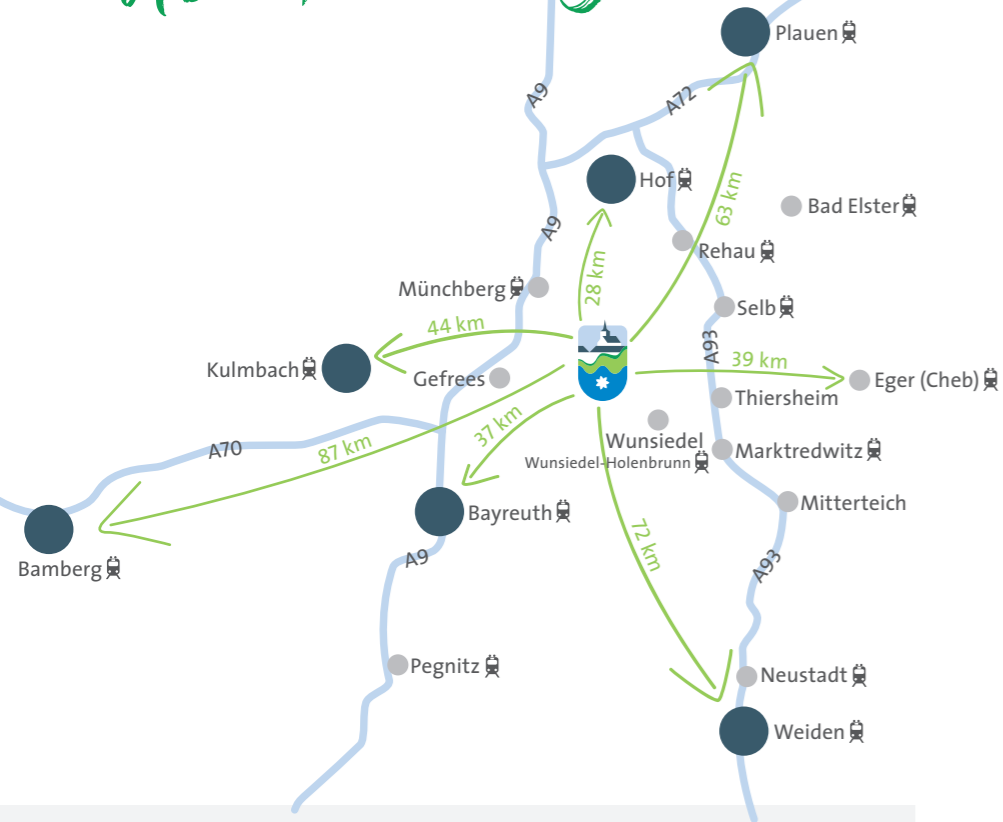

Anreise

Mit dem Auto erfolgt die Anreise über die A9 (München-Berlin), Autobahnanschluss Gefrees, oder über die A93 (Regensburg-Hof/Saale), Autobahnanschluss Thiersheim.

- Bahnhof (Fahrplanauskunft, auch Busse, bekommen Sie bei der Kur- & Tourist-Information)
- Kur- & Tourist-Information
- Campingplatz
- öffentliche Parkplätze

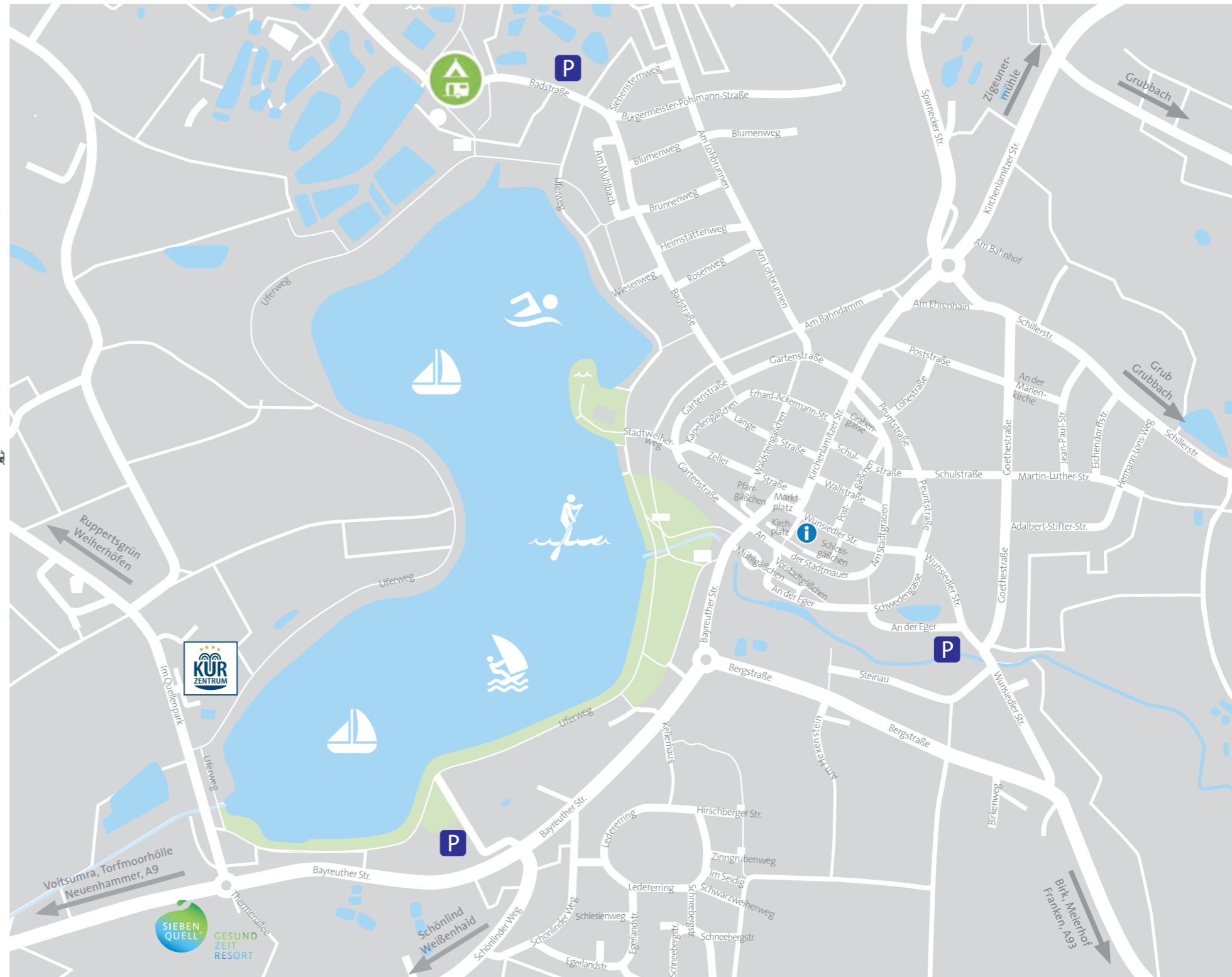

facebook.com/Stadt.Weissenstadt



instagram.com/badweissenstadt_am_see



Kur- & Tourist-Information

Wunsiedler Straße 4
95163 Bad Weißenstadt

Tel.: 0 92 53 9 50-30
E-Mail: tourist@weissenstadt.de
www.weissenstadt.de

